

Igényeim:

Fény	Félárnyékos helyet kedvelek Tűző napra is ültethetsz, ám ilyen helyen leveleim télen lefagyhatnak
Víz	Mezofita, azaz közepes vízigényű dísznövény vagyok
Hőmérséklet	Télizöld vagyok, vagyis tavasszal levelet váltok Leveleim télen lefagyhatnak (tűző napra ültetve) Mindezekén túl a magyarországi klímát jól viselem
Talaj	Jó minőségű, üde, tápanyagban gazdag talajt igényelek, de gyengébb minőségű talajon is kielégítően fejlődök
Egyéb	Ahol jól érzem magam, ott sűrű, tömött ágrendszerem fejlődik

Felhasználásom:

Nyírott sövény

A nyírást remekül viselem, így nyírott sövényként megbízhatóan számolhatsz velem

Így használva az ajánlott ültetési távolságom 0,33 méter

Ajánlott két sorban telepíteni, a tömöttebb hatás eléréséhez, így telepítve a sortáv legyen 30 cm, a tőtáv pedig 40 cm

Betegségeim, kártevőim:

Több is van:



⇒**Fillosztiktás levélfoltosság**

Csapadékos időjárás esetén ezzel fertőződhet a dísznövényünk

⇔**Vegyszeres védekezés:**

megelőző permetezés javasolt, és ehhez ajánlott a POLYGRAM DF és a SAPROL szerek valamelyike



⇒**Sárgafoltosság vírus**

⇔**Védekezés:**

Ez ellen egyelőre **nincsen** ismert eljárás vagy megfelelő szer, ezért a fertőződött növényeket semmisítsük meg!



⇒**Fagyaltripsz (Dendrothrips ornatus)**

Szívogatása eredményeképp a fagyalleveél színe ezüstösre változik. Az 1 mm-nél is kisebb kártevő kifejlett alakja és a lárvái is károsítanak. Ennek hatására a levelek torzulnak és tömegesen hullhatnak, így a dísznövényünk már nyár közepére felkopszodhat. Általában a mostoha körülmények között tengődő, legyengült növényeket támadják, és lepik el

⇔Vegyszeres védekezés:

A szabad-forgalmú rovarölő permetezőszerek közül a MOSPILAN 20 SP, a DECIS és az ACTARA 25 WG hatásosak ellene

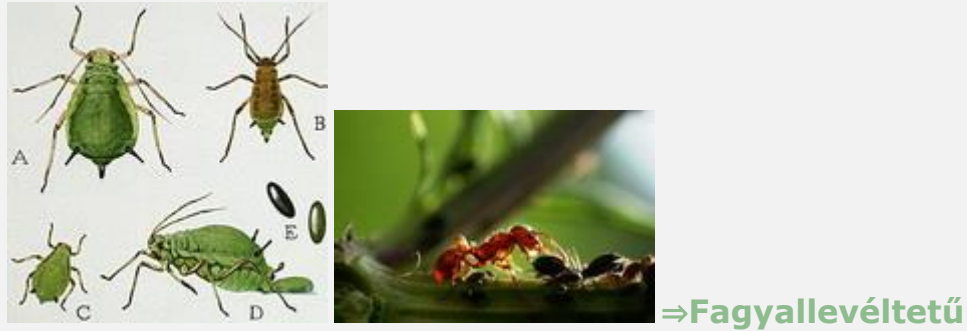

A levelek besodródását okozza, ahol az apró, puhatestű levéltetvek védetten húzódnak meg

⇔Védekezés:

Az új, fertőzött hajtásokat vissza kell metszeni, és minél hamarabb el kell égetni (az erőteljes gyógyító beavatkozást a fagyal nem fogja megsínyleni, mert ilyenkor még könnyen regenerálódik)

⇔Vegyszeres védekezés:

Felszívódó hatású rovarölő szereket kell használni, erre az ACTARA 25 WG alkalmas. Az egyszerű, felszínen ható kontaktzerek nem eredményesek, mivel a szorosan összepöndörödött levelek között a tetvek védettséget élveznek és az ilyen típusú permetezőszerek nem jutnak a kártevők testéhez