

Igényeim:

| | |
|--------------------|---|
| Fény | <p>Napfényes helyeket kedvelek</p> <p>Félárnyékban is jól fejlődök, kissé visszafogottabb virágzás és termésdíz, valamint kevésbé élénk őszi lombszín jellemez ilyen helyeken</p> |
| Víz | <p>Mezofita, azaz közepes vízigényű vagyok</p> <p>Kisebb szárazságot még elviselek, kánikulában az öntözést igénylem</p> |
| Hőmérséklet | <p>A magyarországi teleket kiválóan bírom</p> |
| Talaj | <p>A normál kerti, jó vízáteresztésű talajokat kedvelem</p> |
| Egyéb | <p>Kielégítő öntözés mellett a városi szennyezett levegőt jól viselem, de itt a pajzstetű támadhat</p> <p>Gondozási igényem csekély</p> |
| | |
| | |

Felhasználásom:

| | |
|------------------------------------|--|
| Szoliter | Megfelelek egyedi kerti dísznek, dús virágzásom, tömeges termékdíszem és gyönyörű őszi lombszínem tesz erre alkalmassá |
| Csoportosan talajtakaróként | Így használva a talajt szép mutatós hullámsan fedem |
| Balkonládába | Ültethetsz balkonodra, ládában is szépen díszítem környezetet |
| Megjegyzés | A visszavágást is jól viselem, ahol túl nővöm a rendelkezésemre álló helyet, bátran vágatsz |
| | |

Betegségek, kártevők:

Normál díszkerti viszonyok között a betegségek, kártevők nem támadnak

Azonban nem megfelelő körülmények, azaz nagyvárosi körülmények között a dísznövény legyengülhetnek és ⇒**pajzstetű** jelenhet meg rajtam:

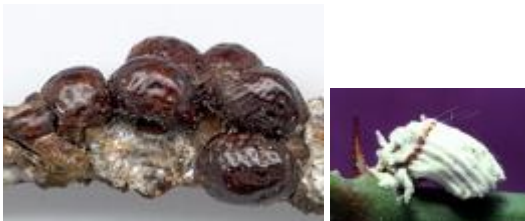

⇒**Pajzstetű (Coccoidea)**

Viasz alapú védőpáncéllal rendelkező rovarkártevő

⇔**Védekezés:**

Ültetéskor helyem megfelelő megválasztása, kielégítő körülményeim biztosítása

Rajzás kezdetekor a levelek szappanos vízzel történő lemosása, denaturált szesz szintén alkalmas erre a célra, beáztatott vattával lemosható a levelem, száram. Ennek hatására a rovarok viaszos védőpáncélja feloldódik, valamint a petéik is elpusztulhatnak az így kezelt területeken

⇔**Vegyszeres védekezés:**

A pajzstetvek pajzsa kiváló védelmet nyújt az élősködőknek, ezért csak **a felszívódó növényvédő szerek hatásosak**. Ezek a növényi nedveken keresztül jutnak el a tetvek szervezetébe. Ilyen szerek a **Basulin 600 EV**, és a **Mospilan 20 SP**, melyek fertőzés idején használhatók. Mindez mellett megelőzőképp, ajánlott ősszel és kora tavasszal olajos lemosó-permetezést alkalmazni, az olaj elzárja a károkozótól a levegőt, miáltal azok elpusztulnak. Az **Agrol** és a **Vektafid** permetezőszerek jöhetnek szóba