

## Igényeim:

|                    |  |
|--------------------|--|
| <b>Fény</b>        | <p>Félárnyékos helyet kedvelek</p> <p>Árnyékban is jól fejlődök, jól érzem magam</p> <p>Napos helyen is megélek, ám kemény teleken a lombom fagyfoltos lesz</p>                      |
| <b>Víz</b>         | <p>Mezofita, azaz közepes vízigényű vagyok</p> <p>Az átlagosnál valamivel szárazabb területeken is megélek, viszont itt gyengébb lesz az ellenállóságom, és kártevők támadhatnak</p> |
| <b>Hőmérséklet</b> | <p>A magyarországi klimatikus viszonyokat jól bírom, bár előzőleg jeleztem, kemény teleken a fagy nyomot hagy rajtam, amennyiben napra ültetsz</p>                                   |
| <b>Talaj</b>       | <p>Jó minőségű, üde, jó vízáteresztésű talajokat kedvelek, tápanyagigényem közepes</p>   |
| <b>Egyéb</b>       | <p>Ahol jól érzem magam, azaz kifejezetten jó, díszkerti körülmények között, ott sokáig élek és tömött, szép koronával hálálom meg</p> <p>Virágom jelentéktelen</p>                  |
|                    |  |
|                    |  |

## Felhasználásom:

|                       |   |
|-----------------------|---|
|                       |   |
| <b>Szoliter</b>       | Megjelenésem és örökzöld jellegem alkalmassá tesz egyedi kerti dísznek, különösen, hogy a legváltozatosabb formákat alakíthatod ki belőlem, hozzáértő formázással             |
| <b>Sövény</b>         | Sűrű, tömött lombzatom és kiegyenlített növekedésem megteremti a lehetőségét, hogy élő sövény része legyek<br><br>Így használva az ajánlott ültetési távolságom 0,5-0,6 méter |
| <b>Nyírott sövény</b> | A nyírást kiválóan bírom, 3 méter magasságig erre a célra megfelelek, különösen, hogy lassú növekedésem okán a rendszeres nyírás elmaradása esetén is tartom a formámat       |
|                       |   |
|                       |   |

## Betegségeim, kártevőim:

Megfelelő díszkerti körülmények között betegségekkel és kártevőkkel szemben **ellenálló vagyok**

Napos, száraz fekvésben azonban a bukszuszlégy károsíthat

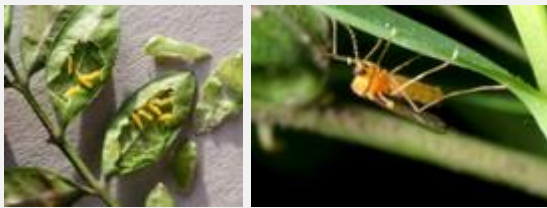

⇒**Buxuslégy**

**(*Monarthropalpus buxi*)**

Kifejlett állat a petéjét a levelembe szúrja

### ⇔**Védekezés:**

Természetesen a helyem alapos megválasztása, megfelelő öntözés biztosítása, támadás jelentkezésekor, a fertőzött vesszőim eltávolítása, elégetése

### ⇔**Vegyszeres védekezés:**

Rajzáskor felszívódó rovarölő szerrel kell permetezni → MOSPILAN 20 SP javasolt

Alapvetően pedig ősszel, és kora tavasszal lemosó permetezésben részesíteni → AGROL, MÉSZKÉNLÉ, NOVENDA szerek ajánlottak