

Igényeim:	
Fény	Félárnyékos, árnyékos helyeket kedvelek, tűző napra is ültethetsz, ám ott locsolnod kell.
Víz	Mezofita, azaz közepes vízigényű vagyok Fiatal korban igényelek némi öntözést, mér félárnyékos helyen is, később a nyári szárazságot is jól viselem.
Hőmérséklet	A magyarországi teleket jól bírom, természetesen a számomra megfelelő félárnyékos, árnyékos helyeken. Ellenkező esetben télen, -10°C alatt leveleim lefagyhatnak. Leveleim ősszel lilás árnyalatot vesznek fel.
Talaj	Jó minőségű, tápanyagban gazdag, laza talajt igényelek, de ettől eltérő, kevésbé megfelelő talajon is jól fejlődök.
Egyéb	Ahol jól érzem magam, ott sűrű, tömött felületet képezek és a gyomok nem tudnak átnőni, és ezt - a gyors növekedésemnek köszönhetően - hamar elérem. Ősszel virágzom, virágdíszem figyelemre méltó, illatos.

Felhasználásom:

Talajtakaró	Támaszték nélkül talajon terjeszkedem, árnyéki gyepptőlónak is megfelelek.
Árnyéki gyepptőló	Mivel a félárnyéket, árnyéket kedvelem, ezért erre a célra is kiválóan használható vagyok.
Térhatároló, sövénykerítés	Támasztékra, így térhatárolóra vagy kerítésre is felkészülök, formámat nyesséssel könnyen beállíthatod.
Balkonnövény	Formázással jól kordában tartható, ezért balkonládában, az edényemnek téli védelmével, tökéletesen megfelelek, és télen is díszítek teraszodon!

Betegségeim, kártevőim

Kártevők, betegségek kielégítő, megfelelő viszonyok között nem támadnak. Egyéb esetekben levéltetű és pajzstetű kóstagat, ám jelentős kárt nem okoznak megjelenésemben.

Levéltetű



A **leveleim besodródását okozza**, ahol az apró, puhatestű levél-tetvek védetten húzódnak meg.

⇔Védekezés

Az új, fertőzött hajtásokaimat vissza kell metszeni, és minél hamarabb el kell égetni (az erőteljes gyógyító beavatkozást nem fogom megsínyleni, mert ilyenkor nagyon jól regenerálódok).

⇔Vegyszeres védekezés

Felszívódó hatású rovarölő szereket kell használni, erre az **Actara 25 WG, Mospilan** alkalmasak, ugyanis egyszerű, felszínen ható kontakt szerek nem eredményesek, mivel a szorosan összepöndörödött leveleim között a tetvek védettséget élveznek és az ilyen típusú permetezőszerek nem jutnak a kártevők testéhez.

Pajzstetű

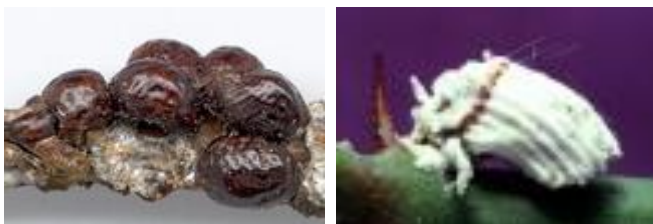

Viasz alapú védőpáncéllal rendelkező rovarkártevő.

⇒Védekezés

Ültetéskor a helyem megfelelő megválasztása, a kielégítő körülményeim biztosítása.

Fiatal, friss ültetésem után egy ideig a következő két módszer is megfelelhet:

Rajzás kezdetekor a levelek szappanos vízzel történő lemosása.

Denaturált szesz szintén alkalmas erre a célra, beáztatott vattával lemosható a levelem, száram. Ennek hatására a rovarok viaszos védőpáncélja feloldódik, valamint a petéik is elpusztulhatnak az így kezelt területeken

⇒Vegyszeres védekezés:

A pajzstetvek pajzsa kiváló védelmet nyújt az élősködőknek, ezért csak a felszívódó növényvédő szerek hatásosak. Ezek a növényi nedveken keresztül jutnak el a tetvek szervezetébe, ilyen szerek a **Basulin 600 EV** és a **Mospilan 20 Sp**, melyek fertőzés idején használhatók.

Ezek mellett megelőzésképp, ajánlott ősszel és kora tavasszal olajos lemosó-permetezést alkalmaznod. Az olaj elzárja a károsozóktól a levegőt, miáltal azok elpusztulnak, erre az **Agrol** és a **Vektafid** szerek jöhetnek szóba.