

Igényeim:	
Fény	Félárnyékos helyet kedvelek Tűző napra is ültethetsz, ám ilyen helyen leveleim télen lefagyhatnak
Víz	Mezofita, azaz közepes vízigényű dísznövény vagyok
Hőmérséklet	Télizöld vagyok, vagyis tavasszal levelet váltok Leveleim télen lefagyhatnak (tűző napra ültetve) Mindezeken túl a magyarországi klímát jól viselem
Talaj	Jó minőségű, üde, tápanyagban gazdag talajt igényelek, de gyengébb minőségű talajon is kielégítően fejlődök
Egyéb	Ahol jól érzem magam, ott sűrű, tömött ágrendszerem fejlődik, így gyönyörű sövényt hozhatok létre

Felhasználásom:

Nyírott sövény	Sövénynek, leginkább nyírott sövényként vagyok használható
Szoliter	Ritka felhasználási mód, bár sárgás fehér virágom és kék színű termésem levédíszem mellett szépnek mondható

Betegségeim, kártevőim

Fillosztiktás levélfoltosság	 <p>Csapadékos időjárás esetén ezzel fertőződhettek</p> <p>⇒ Vegyszeres védekezés</p> <p>Megelőző permetezés javasolt, és ehhez ajánlott a POLYGRAM DF és a SAPROL szerek valamelyike</p>
Sárgafoltosság vírus	 <p>⇒ Védekezés</p> <p>Veszélyes fertőzés, mely ellen egyelőre nincsen ismert eljárás vagy megfelelő szer, ezért fertőzés esetén meg kell semmisítened!</p>

Fagyaltripsz (*Dendrothrips ornatus*)

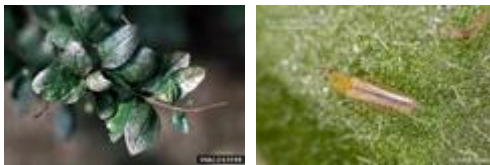

Szívogatása eredményeképp a levelem színe ezüstösre változik. Az 1 mm-nél is kisebb kártevő kifejlett alakja és a lárvái is károsítanak. Ennek hatására a levelem torzul és tömegesen hullhat, így már nyár közepére felkopaszodhatnak. Általában a mostoha körülmények között tengődő, legyengült egyedeimet támadják, és lepik el

⇒Vegyszeres védekezés

A szabad-forgalmú rovarölő permetezőszerek közül a **MOSPILAN 20 SP**, a **DECIS** és az **ACTARA 25 WG** hatásosak ellene

Fagyallevéltetű

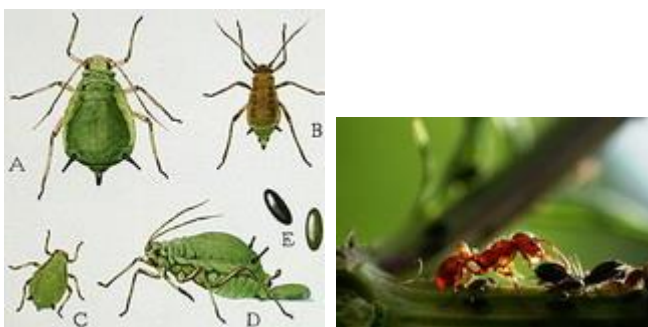

A leveleim besodródását okozza, ahol az apró, puhatestű levéltetvek védetten húzódnak meg

⇒Védekezés

Az új, fertőzött hajtásaimat vissza kell metszeni, és minél hamarabb el kell égetni (az erőteljes gyógyító beavatkozást nem fogom megsínyleni, mert ilyenkor még könnyen regenerálódok)

⇒Vegyszeres védekezés

Felszívódó hatású rovarölő szereket kell használni, erre az **ACTARA 25 WG** alkalmas. Az egyszerű, felszínen ható kontaktszerek nem eredményesek, mivel a szorosan összepöndörödött leveleim között a tetvek védeltségét élveznek és az ilyen típusú permetezőszerek nem jutnak a kártevők testéhez

Mindez mellett ajánlott ősszel és kora tavasszal lemosó-permetezésben részesítened, ehhez a **Méskénlé**, a **Nevikén** és a **Novenda** permetezőszerek valamelyike használható. Mivel lomblevelű télizöld dísznövény vagyok, **a keverék töménységére ügyelni kell**, azaz kisebb töménységű keveréket használj!